LES DICTÉES

à la maison

par Lucile, orthopédagogue

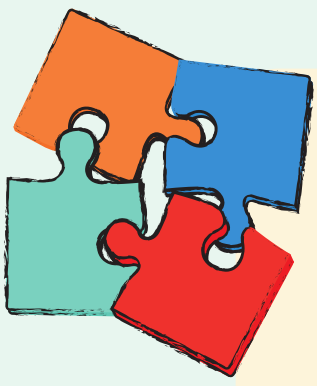

REGROUPER

Regrouper les mots par similarités (ex: les doubles lettres...)

JEUX EN LIGNE

Magimot d'AlloProf, Appligogiques, Learningapps...

Générer des dictées grâce à l'intelligence articifielle. N'oubliez pas d'être précis-e.

DÉ

Un dé ou l'on écrit des questions sur les faces pour étudier à l'oral les mots (combien de voyelles, combien de consonnes, quelle est la règle d'orthographe, épelle à l'endroit, épelle à l'envers, etc)

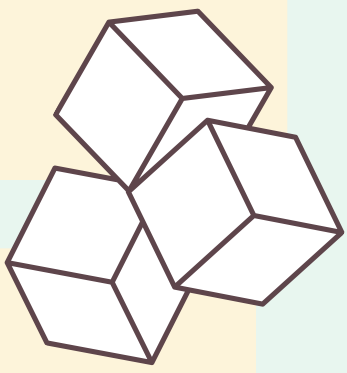

MÉMORISER

Espacer les temps/ jours entre les périodes d'étude.
Faire une boite avec les mots sus et les mots à travailler.
Répéter en prenant conscience du type d'erreurs.

DERNIERS CONSEILS

Avoir un espace dédié au temps de l'étude.
Prendre des pauses régulièrement.
Utiliser un sablier au besoin.
Célébrer les petites victoires.

Lucile Orthopédagogie

Reading and writing specialist in French

DICTÉES

at home

by Lucile, reading and writing specialist in French

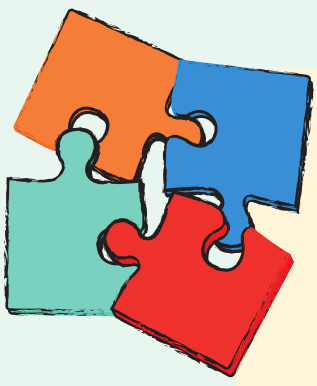

GROUP

Group words by similarities (e.g. double letters...)

GAMES ONLINE

Magimot of AlloProf, Appligogiques, Learningapps...

Generate dictations using articifial intelligence. Don't forget to be precise.

DICE

A dice with questions written on the faces to study words orally (how many vowels, how many consonants, what is the spelling rule, spell right side up, spell upside down, etc).

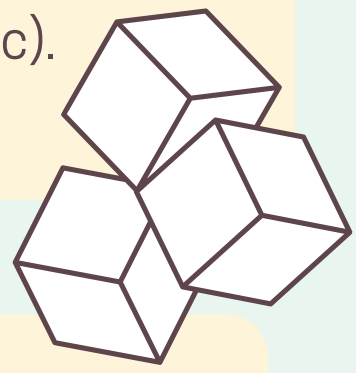

MEMORIZE

Space out the times/days between study periods.
Make a box with the words above and the words to work on.
Repeat, being aware of the type of errors.

LAST BUT NOT LEAST

Have a space dedicated to study time.
Take regular breaks.
Use a time-timer if necessary.
Celebrate small victories.

Reading and writing specialist in French
British Columbia - Canada

Lucile
Orthopédagogie